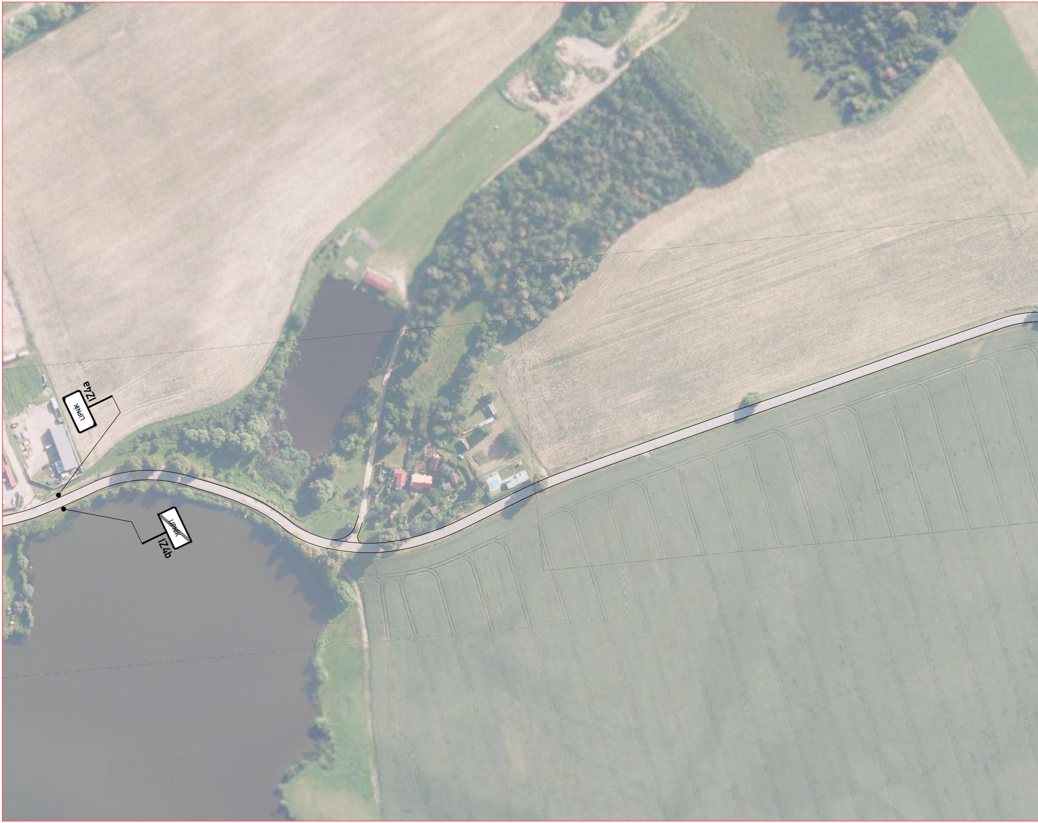
IZ4a
LIPNÍK
IZ4b
LIPNÍK

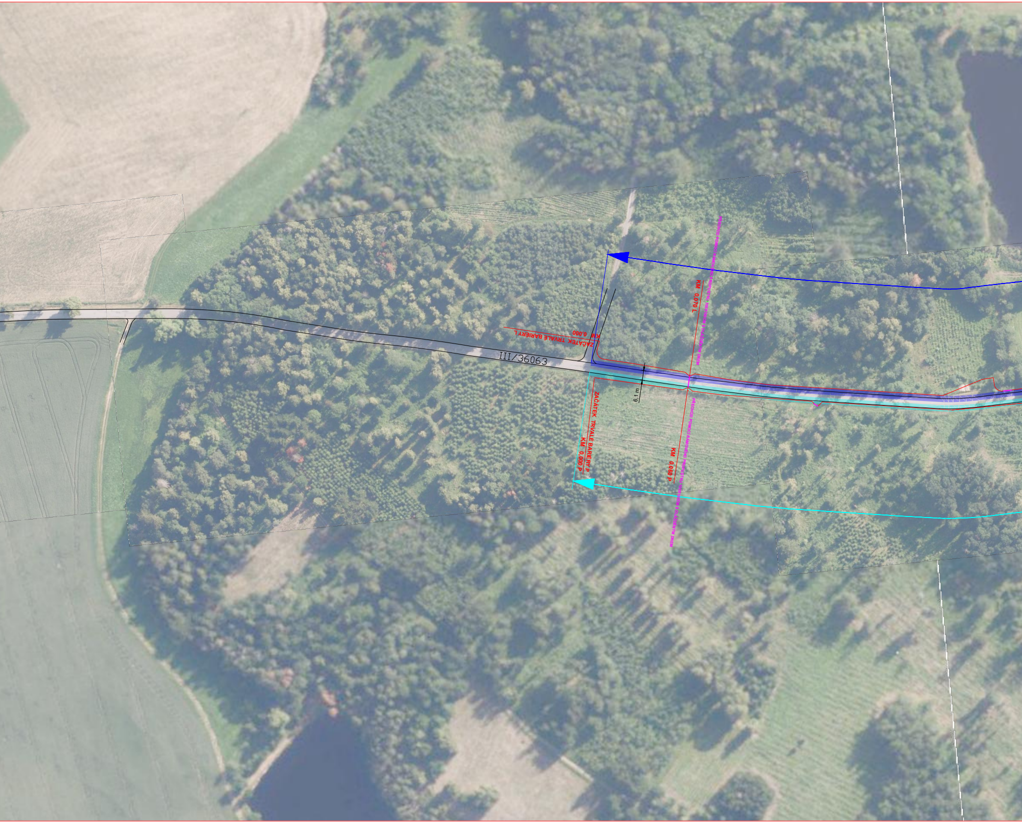
III/36063
KM 0,000 ZAČÁTEK TRVALÉ BARIÉRY L
PŘECHOD POMOCÍ RÁMOVÉHO PROPUSTKU 100X100CM S DLÁŽDĚNÝM DNEM
KM 0,070 L
6,1 m
ZAČÁTEK TRVALÉ BARIÉRY P KM 0,000 P
KM 0,060 P
PŘECHOD POMOCÍ RÁMOVÉHO PROPUSTKU 100X100CM S DLÁŽDĚNÝM DNEM

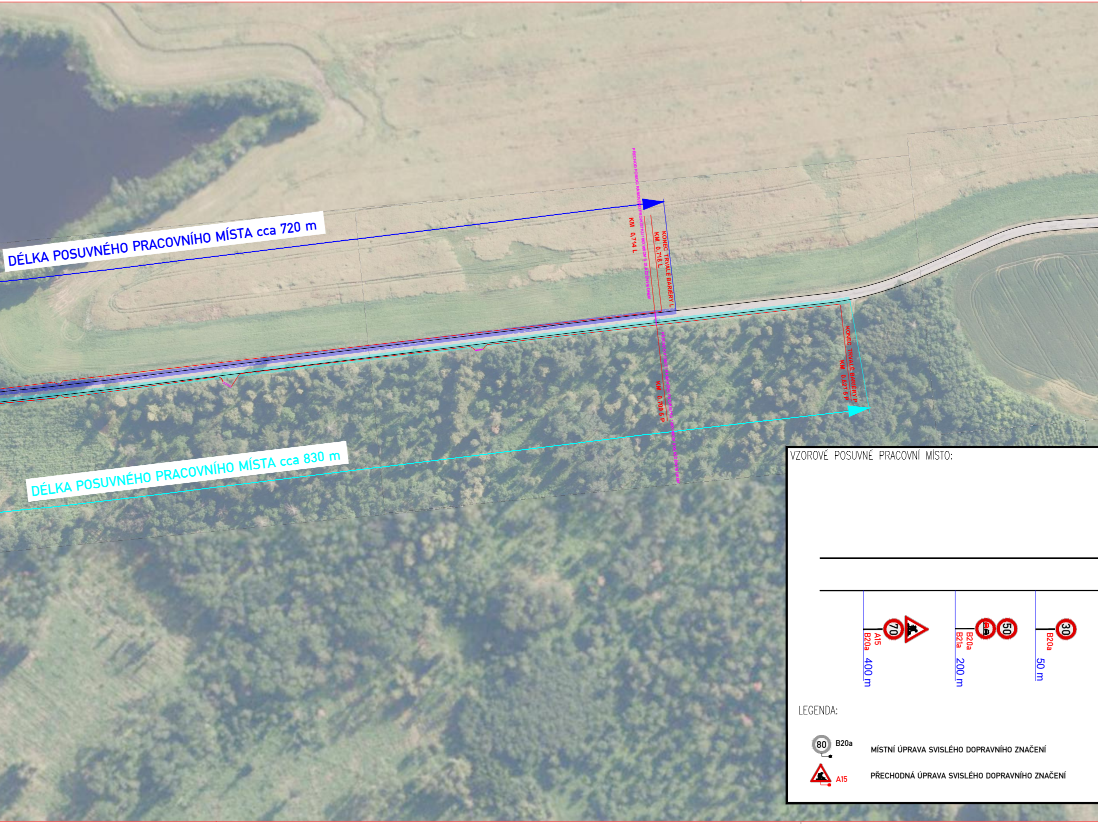
DÉLKA POSUVNÉHO PRACOVNÍHO MÍSTA cca 720 m
PŘECHOD POMOCÍ RÁMOVÉHO PROPUSTKU 100X100CM S DLÁŽDĚNÝM DNEM
KM 0,714 L
KM 0,718 L
KONEC TRVALÉ BARIÉRY L
PŘECHOD POMOCÍ RÁMOVÉHO PROPUSTKU 100X100CM S DLÁŽDĚNÝM DNEM
KM 0,709 5 P
KONEC TRVALÉ BARIÉRY P
KM 0,827 5 P
DÉLKA POSUVNÉHO PRACOVNÍHO MÍSTA cca 830 m
VZOROVÉ POSUVNÉ PRACOVNÍ MÍSTO:
70
A15
B20a
400 m
50
B20a
B21a
200 m
30
B20a
50 m
LEGENDA:
80
B20a
MÍSTNÍ ÚPRAVA SVISLÉHO DOPRAVNÍHO ZNAČENÍ
A15
PŘECHODNÁ ÚPRAVA SVISLÉHO DOPRAVNÍHO ZNAČENÍ

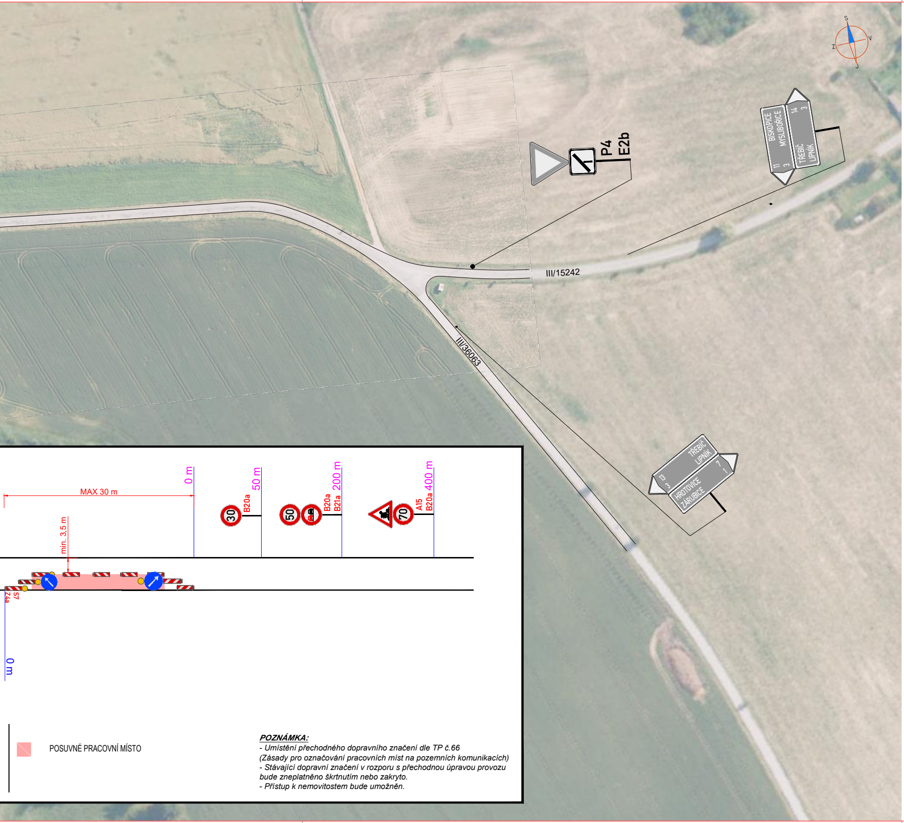
S
V
Z
J
P4
E2b
BISKOPICE
MYSLIBOŘICE
11
3
14
3
TŘEBÍČ
LIPNÍK
III/15242
III/36063
TŘEBÍČ
LIPNÍK
13
3
HROTOVICE
ZÁRUBICE
7
1
0 m
MAX 30 m
50 m
B20a
30
200 m
B20a
B21a
50
400 m
A15
B20a
70
min. 3,5 m
Z4a
S7
0 m

🟥 POSUVNÉ PRACOVNÍ MÍSTO

POZNÁMKA:

- Umístění přechodného dopravního značení dle TP č.66
(Zásady pro označování pracovních míst na pozemních komunikacích)
- Stávající dopravní značení v rozporu s přechodnou úpravou provozu bude zneplatněno škrtnutím nebo zakryto.
- Přístup k nemovitostem bude umožněn.

PŘEHLEDOVÁ MAPA:

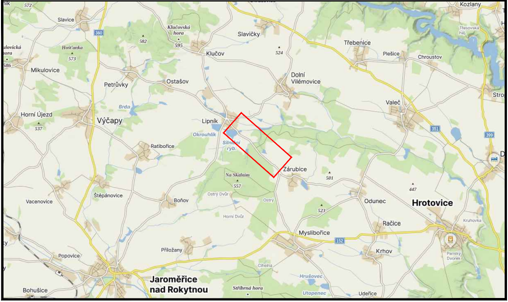
Kozlany
Slavice
Klučovská hora
595
582
Slavičky
524
Třebenice
Plešice
Chroustov
Hošťanka
573
Klučov
Mikulovice
Petrůvky
Ostašov
Dolní Vilémovice
Valeč
Brda
Horní Újezd
537
Výčapy
Lipník
Okrouhlík
Silniční ryb.
Ratibořice
Zárubice
501
Na Skalním
557
Ostrý Dvůr
Ostrý
447
Odunec
Hrotovice
Vacenovice
Štěpánovice
Bohovo
Horní Dvůr
523
Račice
Kruhovka
Myslibořice
152
Krhov
Popovice
Přišlany
Panský Dvorek
Jaroměřice nad Rokytnou
Cihelna
Hrušovec
Stříbrná hora
Utopenec
Udeřice
Bohušice
360
351
399

ZNAKOM s.r.o. – OLOMOUCKÁ 1177/178, 627 00 BRNO, TEL. 602 332 710, ZNAKOM@ZNAKOM.CZ

Navrhl/vypracoval: David SKALICKÝ podpis:	Zodpovědný projektant: David SKALICKÝ podpis:	Ředitel: Ing. Petr OŠMERA mob: 725 015 243	Zhotovitel: ZNAKOM ZNAKOM s.r.o., OLOMOUCKÁ 1177/178, 627 00 BRNO
Technická kontrola: Ing. Petr OŠMERA podpis: Ošmera	Hlavní inženýr projektu: Ing. Petr OŠMERA podpis: Ošmera	Ošmera	

Kraj:	VYSOČINA	Čís. zakázky:	27Z10263
Okres:	TŘEBÍČ	Čís. revize:	00
Objednatel:	KRAJ VYSOČINA, Žižkova 57, 587 33 Jihlava	Datum:	10/2026
Akce:	Trvalé zábrany na ochranu obojživelníků Jarošovský Kacíř II. – komunikace	Formát:	297x1640
		Měřítko:	1:1500
Objekt:	DOPRAVNÍ OPATŘENÍ BĚHEM STAVBY	Stupeň: RDS	Souprava:
Příloha:	**SITUACE - POSUVNÉ PRACOVNÍ MÍSTO**	Čís. přílohy: 3.	